

## Programma CTA - progettazione partecipata 2019/2020

### Dati dell'ente

<b>Ente</b>	CTA BASSA FRIULANA OCCIDENTALE
<b>Territorialità</b>	UTI della Bassa Friulana Occidentale

### Titolo e obiettivi

<b>Titolo del progetto</b>	FORMAZIONE ALLA RELAZIONE
----------------------------	---------------------------

<b>Tipologia di progetto</b>	c) Formazione
------------------------------	---------------

<b>Motivazioni e bisogni</b>	<p>La proposta è emersa a seguito dell'analisi dei diversi bisogni analizzati durante le diverse fasi della progettazione partecipata.</p> <p>Emerge una necessità di saper acquisire modalità di osservazione e di ascolto sia verso i volontari dell'associazione sia verso gli utenti a cui i volontari si rivolgono, partendo dal fatto che è necessario attivare una conoscenza personale dei propri modi di porsi verso le persone e per saper accogliere e gestire le dinamiche interne ed esterne all'associazione.</p> <p>Un volontario non deve essere solo informato ma anche formato perchè così riesce meglio a gestire il proprio ruolo ed a vivere con consapevolezza il suo prezioso contributo.</p>
------------------------------	--

<b>Obiettivo generale e specifico</b>	Finalità: migliorare la qualità delle relazioni fra volontari, fra associazioni in rete e verso l'utenza
---------------------------------------	--

Obiettivo del percorso formativo:

- acquisire conoscenze e abilità pratiche sulla comunicazione e accoglienza verso i volontari già attivi, i "nuovi" volontari e l'utenza
- acquisire conoscenze pratiche per mantenere e gestire le relazioni fra volontari della stessa associazione
- conoscere ed essere maggiormente consapevoli delle dinamiche di gruppo
- migliorare la conoscenza fra i volontari delle associazioni che partecipano al cta

<b>Risultati attesi</b>	<p>Risultati immediati:</p> <ul style="list-style-type: none"><li>- consapevolezza dei cambiamenti avvenuti con auto</li><li>- valutazione delle proprie competenze all'inizio, ed alla fine del percorso</li></ul> <p>- acquisizione di strumenti per migliorare la comunicazione ed accoglienza verso i volontari e verso gli esterni che collaborano con l'associazione stessa</p> <p>- aumentata conoscenza dei volontari e attivate maggiori collaborazioni fra associazioni in relazione alle loro attività di interesse anche grazie alle modalità di conduzione del lavoro di gruppo da parte dei formatori</p> <p>Risultati a medio lungo termine:</p> <ul style="list-style-type: none"><li>- individuazione di una persona o due all'interno dell'associazione che possa prendersi cura dell'accoglienza dei nuovi volontari e/o di quelli già esistenti</li><li>- individuazione di un momento dedicato all'interno della propria associazione per condividere la propria vision e mission dell'associazione e del lavoro di rete</li></ul>
-------------------------	---

## Strategia attuativa

<p><b>Collaborazioni con altri soggetti del territorio (istituzionali e non) e modalità di coinvolgimento previste</b></p>	<p>Amministrazioni comunali: Comune di Latisana e Comune di Palazzolo dello Stella per il reperimento di spazi adeguati per la formazione con eventuale supporto tecnico - logistico.</p> <p>La richiesta degli spazi verrà fatta dalle associazioni.</p> <p>Per il primo incontro verranno invitati i rappresentanti dell'ambito socio assistenziale e dei rispettivi comuni.</p> <p>Fra i soggetti coinvolti ci sono tutti i partner non registrati:</p> <p>Croce Rossa di Latisana Centro Aiuto alla Vita di Latisana AFDS della zona Litoranea Occidentale</p>
--	--

**Sostenibilità futura**

L'impatto che ci aspettiamo dal percorso formativo è quello di condividere con i volontari modalità più appropriate e/o più consapevoli di stare dentro all'associazione che possono essere replicate, autorigenerate dai volontari che hanno partecipato al laboratorio esperienziale. L'idea che all'interno dell'associazione ci possano essere momenti e/o volontari dedicati alla cura dell'aspetto relazionale, senza lasciare al caso o dando per scontato che lo faccia una persona piuttosto che un'altra. Riconoscere che l'attenzione a questo aspetto non è scontato ed è altresì molto importante.

Potremmo immaginarci che questo percorso formativo possa essere replicato con le stesse modalità o approfondire le tematiche che risultano più necessarie a seguito della rielaborazione dei contenuti appresi utilizzando fondi derivanti da altre tipologie di finanziamento.

Si immagina di poter raccontare quanto accaduto anche in un momento allargato di condivisione finale, allargando l'incontro ad altri volontari delle associazioni partecipanti ma anche ad altre associazioni del territorio. In questo incontro i volontari verranno stimolati nell'identificare azioni e modalità che possano dare continuità e future

prospettive al percorso di formazione affinché non rimanga fine a se stesso ma possa essere strumento di riflessione per aumentare il lavoro di rete e renderlo maggiormente efficace.

<b>Supporto al coordinamento e alla realizzazione del progetto</b>	<p>Fin dalla definizione dei bisogni e successivamente nell'individuazione e stesura delle attività con la ricerca anche dei professionisti che possano concretizzarla, il CTA si è organizzato in gruppi di lavoro.</p> <p>Tutte le decisioni assunte dai gruppi vengono poi riportate e validate in plenaria CTA, che dà comunque mandato ai gruppi per la realizzazione pratica.</p>
--	---

## Elenco partner

### Partner - Acat latisanese

<b>Denominazione</b>	Partner - Acat latisanese
<b>Codice Fiscale</b>	92012570302
<b>Settore istituzionale</b>	Terzo Settore

### Partner - AIDO Gruppo Comunale di LATISANA OdV

<b>Denominazione</b>	Partner - AIDO Gruppo Comunale di LATISANA OdV
<b>Codice Fiscale</b>	90025940306
<b>Settore istituzionale</b>	Terzo Settore

**Partner - ALAP LIGNANO**

<b>Denominazione</b>	Partner - ALAP LIGNANO
<b>Codice Fiscale</b>	92003280309
<b>Settore istituzionale</b>	Terzo Settore

**Partner - ALZHEIMER BASSO FRIULI E VENETO ORIENTALE ODV-ETS**

<b>Denominazione</b>	Partner - ALZHEIMER BASSO FRIULI E VENETO ORIENTALE ODV-ETS
<b>Codice Fiscale</b>	92013750309
<b>Settore istituzionale</b>	Terzo Settore

**Partner - AUSER VOLONTARIATO STELLA & TAGLIAMENTO**

<b>Denominazione</b>	Partner - AUSER VOLONTARIATO STELLA & TAGLIAMENTO
<b>Codice Fiscale</b>	92013850307
<b>Settore istituzionale</b>	Terzo Settore

**Partner - AUSER VOLONTARIATO TURGNANO**

<b>Denominazione</b>	Partner - AUSER VOLONTARIATO TURGNANO
<b>Codice Fiscale</b>	92016220300

<b>Settore istituzionale</b>	Terzo Settore
------------------------------	---------------

## **Partner - AVIS COMUNALE DI LATISANA**

<b>Denominazione</b>	Partner - AVIS COMUNALE DI LATISANA
----------------------	-------------------------------------

**Codice Fiscale** 92013660300

<b>Settore istituzionale</b>	Terzo Settore
------------------------------	---------------

## **Partner - COMUNITA' SOLIDALE ANTEAS PROGETTO NONOS CARLINO ONLUS**

<b>Denominazione</b>	Partner - COMUNITA' SOLIDALE ANTEAS PROGETTO NONOS CARLINO ONLUS
----------------------	--

**Codice Fiscale** 90016410301

<b>Settore istituzionale</b>	Terzo Settore
------------------------------	---------------

## **Partner - GRUPPO INIZIATIVE LOCALI POCENIA ONLUS**

<b>Denominazione</b>	Partner - GRUPPO INIZIATIVE LOCALI POCENIA ONLUS
----------------------	--

**Codice Fiscale** 92014810300

<b>Settore istituzionale</b>	Terzo Settore
------------------------------	---------------

## **Partner - IL CERCHIO DELLA VITA**

<b>Denominazione</b>	Partner - IL CERCHIO DELLA VITA
<b>Codice Fiscale</b>	92017460301
<b>Settore istituzionale</b>	Terzo Settore

## **Partner - IL SORRISO DI GIULIA ONLUS**

<b>Denominazione</b>	Partner - IL SORRISO DI GIULIA ONLUS
<b>Codice Fiscale</b>	92018220308
<b>Settore istituzionale</b>	Terzo Settore

## **Partner - PAN DI ZUCCHERO ONLUS**

<b>Denominazione</b>	Partner - PAN DI ZUCCHERO ONLUS
<b>Codice Fiscale</b>	92015530303
<b>Settore istituzionale</b>	Terzo Settore

## **Partner - SORRIDI ANCORA**

<b>Denominazione</b>	Partner - SORRIDI ANCORA
<b>Codice Fiscale</b>	92019130308
<b>Settore istituzionale</b>	Terzo Settore

## **Partner - UNA MANO PER VIVERE**

<b>Denominazione</b>	Partner - UNA MANO PER VIVERE
----------------------	-------------------------------

**Codice Fiscale** 92009580306

<b>Settore istituzionale</b>	Terzo Settore
------------------------------	---------------

## Tempi

<b>Data inizio attività</b>	15/09/2020
<b>Data conclusione attività</b>	21/12/2020

## Azioni | laboratorio esperienziale di formazione alla relazione

<b>Nome</b>	laboratorio esperienziale di formazione alla relazione
<b>Descrizione</b>	<p>Percorso laboratoriale di 18 h su due moduli a cadenza settimanale con pause definite. 6 incontri di 3 ore per un totale di n. 18 ore. Si prevede un incontro conoscitivo da parte dei formatori in cui verrà distribuito un questionario al fine di comprendere meglio le aspettative, gli interessi e le eventuali competenze pregresse in materia, da parte dei volontari (per un totale di ore retribuite pari a n.22). Il questionario verrà riproposto alla fine del percorso come momento di valutazione finale per comprendere meglio i processi che si sono attivati. I contenuti sono: Capacità di comunicazione e accoglienza declinate su più piani: tra volontari già attivi (tra pari, tra senior e nuovi, tra generazioni diverse) verso l'esterno con gli utenti del servizio dato da un'associazione verso l'esterno con potenziali nuove leve. (Ciò include pertanto l'ascolto, l'empatia, il lavoro sul non giudizio, capacità di trasmissione della propria esperienza sul piano emotivo e umano per coinvolgere nuovi volontari) 2. Come decodificare il non detto nella comunicazione verbale e non 3. Stare nei conflitti e gestirli (approfondendo anche</p>



aspetti legati ai ruoli, alla loro accettazione e gestione all'interno di un'associazione o organizzazione) 4. Dinamiche di gruppo 5. Dare e ricevere. Quanto e cosa si dà facendo volontariato, e quali feedback se ne ricevono. 6. Definire la vision e la mission della propria associazione, del volontariato o di un gruppo allargato di associazioni come il CTA, e comunicarle al di fuori

<b>Data inizio</b>	15/09/2020 00:00:00
<b>Data fine</b>	23/11/2020 00:00:00

## **Azioni | incontro di restituzione ad altri volontari non partecipanti al percorso**

<b>Nome</b>	incontro di restituzione ad altri volontari non partecipanti al percorso
<b>Descrizione</b>	Risulta importante condividere con gli altri volontari delle associazioni che non hanno partecipato al percorso e/ o cmq con le altre realtà che non conoscono il cta, il processo maturato all'interno del percorso formativo. L'incontro di restituzione avrà anche l'obiettivo di stimolare, far ragionare i volontari su come dare continuità a quanto appreso a favore del lavoro di rete. Ed ora cosa possiamo fare assieme per dare valore a quello che abbiamo imparato non solo come singola associazione ma come cta? Quali sono le aspettative future per non lasciare che il percorso formativo sia fine a se stesso? Un incontro di restituzione che stimoli una possibile futura progettazione mantenendo gli obiettivi previsti dal percorso formativo aggiornandoli alle maturate riflessioni. L'incontro verrà gestito dai formatori ma organizzato insieme ai volontari partecipanti al corso che narreranno le abilità apprese, le difficoltà avute ed alcune riflessioni emerse. A conclusione della condivisione del lavoro svolto si ipotizza, (condizioni

sanitarie permettendo) di concludere l'incontro con un piccolo momento conviviale.

<b>Data inizio</b>	23/11/2020 00:00:00
<b>Data fine</b>	18/12/2020 00:00:00

## Gantt azioni

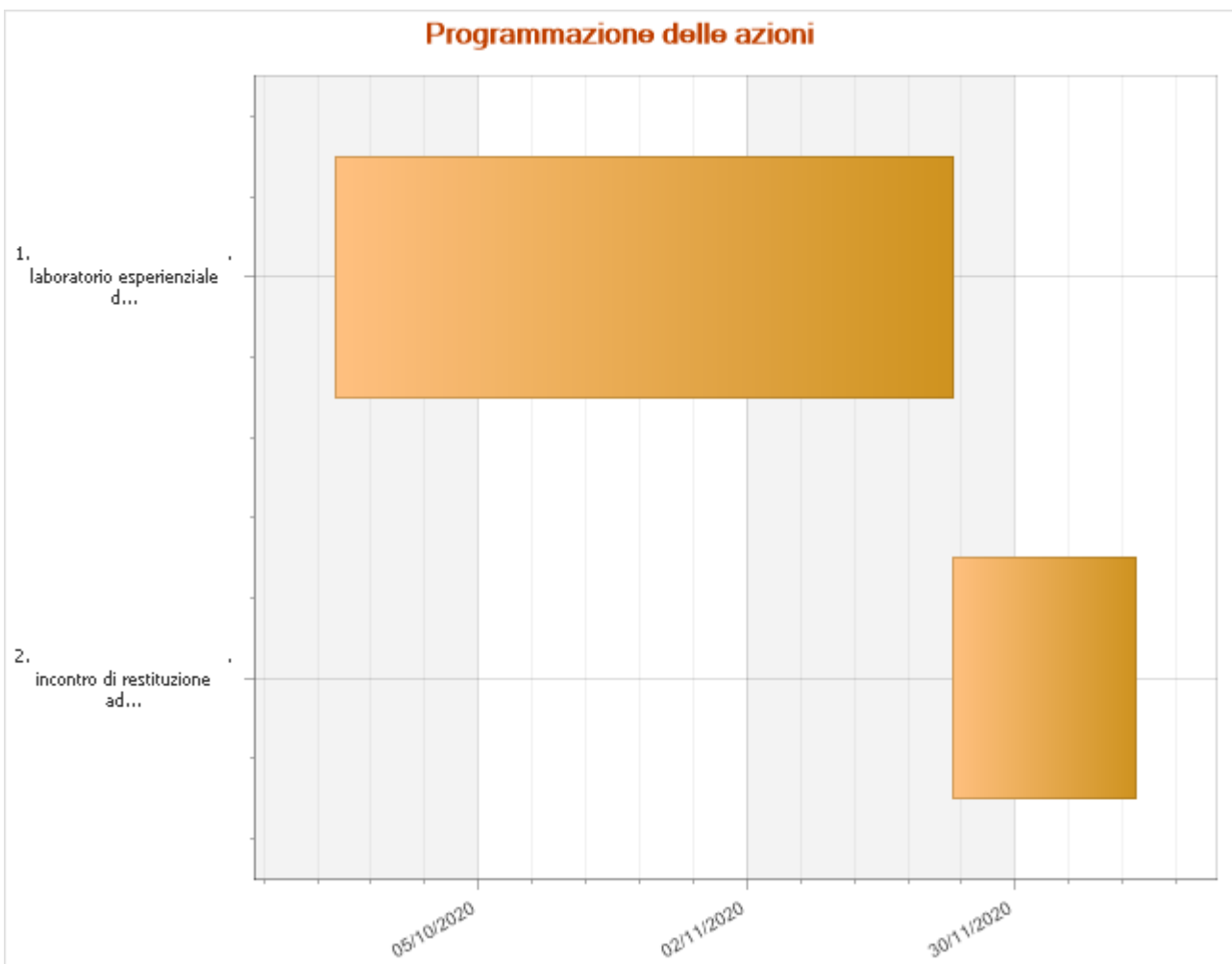

## Coordinatore

<b>Nome</b>	Giada
<b>Cognome</b>	Gentile

<b>Codice Fiscale</b>	GNTGDI84M55E473T
<b>Email</b>	giada.gentile@gmail.com

## Destinatari

<b>Destinatari</b>	<p>Diretti: I destinatari sono principalmente i volontari delle associazioni che partecipano al cta in numero max di 20 persone. I volontari intendono poter fare questo percorso formativo in presenza.</p> <p>Indiretti: i volontari delle associazioni aderenti e le altre associazioni interessate alla narrazione finale dei volontari e dei formatori sul percorso svolto.</p>
--------------------	--

## Budget

<b>Costo totale del progetto</b>	2.390,00
<b>Importo coperto da fondi CSV FVG assegnati al CTA</b>	2.390,00
<b>Importo coperto da fondi diversi da quelli messi a disposizione dal CSV FVG</b>	0,00

## Elenco spese

Macrovoce	Voce	Importo	Descrizione	Azione
-----------	------	---------	-------------	--------

Acquisto materiale di consumo	Altri oneri acquisti materiale di consumo	100,00000	Acquisto bevande ed alimenti	incontro di restituzione ad altri volontari non partecipanti al percorso
Servizi	Compensi a professionisti e consulenze	2140,00000	Compenso a professionisti - per il laboratorio e rimborsi spese km	laboratorio esperienziale di formazione alla relazione
Servizi	Servizi di fotocopie, grafica e stampa	150,00000	Fotocopie di materiale (stampa al CSV FVG)	laboratorio esperienziale di formazione alla relazione
<b>Totale</b>		<b>2390,00000</b>		

## Dati invio progetto

<b>Data Invio</b>	04/09/2020 15:17:08
-------------------	---------------------

**Timbro dell'ente  
richiedente**

**Nome, cognome e  
firma legale  
rappresentante**